

**CONSILIUL LOCAL AL MUNICIPIULUI
CLUJ-NAPOCA**

HOTĂRÂRE

privind însușirea Documentației tehnice de actualizare date de carte funciară și dezlipire a imobilului în suprafață de 220876 mp., situat în municipiul Cluj-Napoca, zona „Pădurea Clujenilor”, includerea în domeniul public al Municipiului Cluj-Napoca a parcelei în suprafață de 213004 mp. și punerea la dispoziția Comisiei locale pentru stabilirea drepturilor de proprietate asupra terenurilor Cluj-Napoca, a parcelei în suprafață de 7872 mp., în vederea punerii în aplicare a Sentinței civile nr. 7213/2010

Consiliul local al municipiului Cluj-Napoca întrunit în ședință extraordinară,

Examinând proiectul de hotărâre privind însușirea Documentației tehnice de actualizare date de carte funciară și dezlipire a imobilului în suprafață de 220876 mp., situat în municipiul Cluj-Napoca, zona „Pădurea Clujenilor”, includerea în domeniul public al Municipiului Cluj-Napoca a parcelei în suprafață de 213004 mp. și punerea la dispoziția Comisiei locale pentru stabilirea drepturilor de proprietate asupra terenurilor Cluj-Napoca, a parcelei în suprafață de 7872 mp., în vederea punerii în aplicare a Sentinței civile nr. 7213/2010 – proiect din inițiativa primarului;

Analizând Referatul nr. 162316/45/28.03.2018 al Direcției patrimoniul municipiului și evidența proprietății prin care se propune însușirea Documentației tehnice de actualizare date de carte funciară și dezlipire a imobilului în suprafață de 220876 mp., situat în municipiul Cluj-Napoca, zona „Pădurea Clujenilor”, includerea în domeniul public al Municipiului Cluj-Napoca a parcelei în suprafață de 213004 mp. și punerea la dispoziția Comisiei locale pentru stabilirea drepturilor de proprietate asupra terenurilor Cluj-Napoca, a parcelei în suprafață de 7872 mp., în vederea punerii în aplicare a Sentinței civile nr. 7213/2010;

Reținând prevederile Ordinului Directorului General al Agenției Naționale de Cadastru și Publicitate Imobiliară nr. 700/2014, cu modificările și completările ulterioare, ale Legii cadastrului și publicității imobiliare nr. 7/1996, republicată, ale Legii nr. 213/1998, actualizată și ale Sentinței Civile nr. 7213/2010, pronunțată de Judecătoria Cluj-Napoca, în dosarul nr. 1517/211/2008, rămasă definitivă prin Decizia Civilă nr. 904/R/2010 a Tribunalului Cluj;

Văzând avizul comisiei de specialitate;

Potrivit dispozițiilor art. 36 al. 1 lit. „c”, al. 5 lit „b”, 39 al. 2 și 45 din Legea nr. 215/2001 a administrației publice locale, republicată, cu modificările și completările ulterioare,

HOTĂRĂȘTE:

Art. 1. Se aprobă actualizarea datelor de carte funciară pentru imobilul-teren situat în municipiul Cluj-Napoca, identificat prin nr. cadastral 11231/1, nr. topo. 918/1, 921/1, 926/1 Someșeni, în suprafață de 233526 mp., înscris în CF nr. 274605 Cluj-Napoca (CF vechi 163239), în favoarea Municipiului Cluj-Napoca, în administrarea Consiliului local al municipiului Cluj-Napoca, în sensul înscrierii în CF a suprafeței rezultate din măsurătorile cadastrale, de 220876 mp., cu nr. cadastral 274605.

Art. 2. Se aprobă dezlipirea imobilului-teren, situat în municipiul Cluj-Napoca, zona „Pădurea Clujenilor”, identificat prin nr. cad. 274605 cu suprafața măsurată de 220876 mp., înscris în CF nr. 274605 Cluj-Napoca, în favoarea Municipiului Cluj-Napoca, în administrarea Consiliului local al municipiului Cluj-Napoca și înscrierea în cartea funciară a imobilelor rezultate prin dezlipire, astfel:

- imobilul identificat prin nr. cad. nou, în suprafață de 213004 mp., care va fi înscris în CF nou Cluj-Napoca, în favoarea Municipiului Cluj-Napoca;

- imobilul-teren identificat prin nr. cad. nou, în suprafață de 7872 mp, care va fi înscris în CF nou Cluj-Napoca, în favoarea Municipiului Cluj-Napoca.

Art. 3. Se însușește Documentația tehnică de actualizare date de carte funciară și dezlipire a imobilului situat în municipiul Cluj-Napoca, zona „Pădurea Clujenilor”, întocmită de S.C. DAMAR CONSULT S.R.L., ce se constituie în Anexă și face parte integrantă din prezenta hotărâre.

Art. 4. Se aprobă includerea parcelei în suprafață de 213004 mp, rezultată din dezlipirea imobilului cu nr. cad. 274605 din CF nr. 274605, în domeniul public al Municipiului Cluj-Napoca și în Anexa 4 - Inventarul bunurilor care aparțin domeniului public al municipiului Cluj-Napoca, la Hotărârea nr. 133/2005 cu modificările și completările ulterioare, la Capitolul 18. TERENURI PARCURI PUBLICE, ZONE DE AGREMENT, ȘTRANDURI, GRĂDINI BOTANICE ȘI BAZE SPORTIVE.

Art. 5. Se aprobă punerea la dispoziția Comisiei locale pentru stabilirea drepturilor de proprietate asupra terenurilor Cluj-Napoca, a parcelei în suprafață de 7872 mp., rezultată din dezlipirea imobilului cu nr. cad. 274605 din CF nr. 274605, în vederea punerii în aplicare a Sentinței civile nr. 7213/2010, pronunțată de Judecătoria Cluj-Napoca, rămasă definitivă prin Decizia Civilă nr. 904/R/2010 a Tribunalului Cluj.

Art. 6. Cu îndeplinirea prevederilor hotărârii se încredințează Direcția patrimoniul municipiului și evidența proprietății, Direcția economică și serviciul revendicări, fond funciar și registru agricol.

Președinte de ședință,
Ec. Dan Ștefan Tarcea



Contrasemnează.
Secretarul municipiului,
Jr. Aurora Roșca

DOCUMENTAȚIE TEHNICĂ

AMPLASAMENT:

CF 274605, nr.cad. 11231/1

MUN. CLUJ-NAPOCA
JUD. CLUJ

BENEFICIAR:

MUNICIPIUL CLUJ-NAPOCA

EXECUTANT:

DAMAR CONSULT SRL

Autorizația: Seria RO-B-J Nr. 0998/2016



CLUJ-NAPOCA

- - MARTIE 2018

MEMORIU TEHNIC

1. **Adresa imobil:** Municipiul Cluj-Napoca, Județul Cluj.
2. **Tipul lucrării:** Documentație cadastrală de modificare a suprafeței (diminuare) imobilului înscris în cartea funciară.
Documentatie de re poziționare;
3. **Scurtă prezentare a situației din teren:** Imobilul teren, cu categoria de folosită „pasune” este situat în Municipiului Cluj-Napoca, județul Cluj.

Raportarea în sistemul de proiectie stereografic 1970 pe nomenclatura specifica scarii 1: 5000 identifica imobilul pe indicativul L-34-48-C-b-1-III, L-34-48-C-b-1-IV;

Imobilul este parțial împrejmuit pe latura Sudică astfel: din punctul nr. 69 până în punctul nr. 67 cu gard de plasa din sârmă; din punctul nr. 67 până în punctul nr. 59, neîmprejmuit; din punctul 59 până în punctul nr. 50 de gard de plasă din sârmă; din punctul nr. 50 până în punctul nr. 47 neîmprejmuit; din punctul nr. 47 până în punctul nr. 37 de gard de plasa din sârmă; din punctul nr. 37 până în punctul nr. 31, neîmprejmuit; din punctul nr. 31 până în punctul nr. 23 de gard de plasa din sârmă; din punctul nr. 23 până în punctul nr. 13, neîmprejmuit; din punctul nr. 13 până în punctul nr. 10 de gard de plasă din sârmă; din punctul nr. 10 până în punctul nr. 6, neîmprejmuit; din punctul nr. 6 până în punctul nr. 4 de gard de plasa din sârmă; din punctul nr. 4 până în punctul nr. 105, neîmprejmuit; din punctul nr. 105 până în punctul nr. 99 de gard de plasă din sârmă.

Imobilul este proprietatea publică a Municipiului Cluj-Napoca în administrarea Consiliului Local al Municipiului Cluj-Napoca.

În regim de Carte Funciară imobilul este identificat prin numărul cadastral 11231/1, înscris în Cartea Funciară numărul 274605 a Municipiului Cluj- Napoca.

Repoziționarea imobilului se face la cererea proprietarului în urma constatării suprapunerii imobilului înscris în sistemul integrat de cadastru și carte funciară respectiv pentru evitarea golurilor din Baza de date. Imobilul se repositioneaza în latura de Nord- Est respectiv în latura de Sud.

În urma consultării bazei de date electronice a Oficiului de Cadastru si Publicitate Imobiliară Cluj s-a constatat ca imobilul care face obiectul prezentei documentații se suprapune în latura de Sud cu numărul cadastral 31 atribuit în urma documentației de recepție tehnică din dosarul numărul 71/12.02.2007, întocmită de Topovest.

4. **Operatiuni topo-cadastrale efectuate:**

Masuratorile s-au executat prin tehnologie GNSS cu GPS-ul Stonex S9, utilizand metoda R T K (cinematica in timp real) asigurandu-se o precizie pe X între 0.009-0.031 m, pe Y între 0.004-0.26 m si pe Z între 0.015-0.128 m și cu Statia totala Leica TC 805 cu precizie de 5^{cc}, prin metoda radierii asigurandu-se o precizie astfel incat sa se incadreze în toleranta de ± 7 cm. Calculul suprafețelor s-a făcut analitic, din coordonatele punctelor de contur rezultate în urma prelucrării operațiunilor de teren. Coordonatele punctelor s-au determinat în Sistem de proiectie Stereografic 1970.

Data întocmirii :

Martie 2018



Inventar de coordonate al imobilului
Sistem de proiectie Stereografic 1970
Municipiul Cluj-Napoca, Judetul Cluj
UAT Cluj- Napoca, Cod SIRUTA 54984

| Nr. Pet. | X [m] | Y [m] |
|----------|-------------|-------------|
| 1 | 589642.4827 | 397660.8744 |
| 2 | 589645.9270 | 397655.5770 |
| 3 | 589651.7600 | 397647.7300 |
| 4 | 589658.9450 | 397638.2180 |
| 5 | 589666.2700 | 397628.5200 |
| 6 | 589670.0700 | 397613.1450 |
| 7 | 589670.8560 | 397600.1790 |
| 8 | 589675.5660 | 397574.6120 |
| 9 | 589679.2280 | 397550.0790 |
| 10 | 589692.8221 | 397526.5999 |
| 11 | 589694.8364 | 397504.0293 |
| 12 | 589685.6650 | 397503.5940 |
| 13 | 589685.9980 | 397490.9820 |
| 14 | 589635.4160 | 397456.3510 |
| 15 | 589635.4191 | 397452.3756 |
| 16 | 589695.5699 | 397454.7787 |
| 17 | 589695.3700 | 397456.2000 |
| 18 | 589706.7900 | 397457.6700 |
| 19 | 589707.1579 | 397455.0826 |
| 20 | 589743.3750 | 397429.9770 |
| 21 | 589745.0440 | 397390.2080 |
| 22 | 589748.0330 | 397390.3370 |
| 23 | 589749.1540 | 397367.6710 |
| 24 | 589759.0438 | 397368.0986 |
| 25 | 589762.9212 | 397318.8004 |
| 26 | 589763.8236 | 397307.3256 |
| 27 | 589764.4318 | 397299.5921 |
| 28 | 589760.1707 | 397299.4536 |
| 29 | 589760.4619 | 397284.5803 |
| 30 | 589760.8047 | 397269.6025 |
| 31 | 589768.4890 | 397269.9490 |
| 32 | 589778.6895 | 397226.4872 |
| 33 | 589783.8231 | 397226.5330 |
| 34 | 589789.4310 | 397164.7910 |
| 35 | 589789.4592 | 397164.4844 |
| 36 | 589797.8292 | 397164.2325 |
| 37 | 589805.6587 | 397164.0980 |
| 38 | 589805.5670 | 397162.2920 |
| 39 | 589803.0800 | 397153.0250 |
| 40 | 589797.5590 | 397140.6215 |
| 41 | 589790.9593 | 397124.3110 |
| 42 | 589788.7565 | 397109.5986 |
| 43 | 589785.7775 | 397095.4396 |
| 44 | 589782.6798 | 397084.0508 |
| 45 | 589780.7504 | 397074.6178 |
| 46 | 589775.9969 | 397074.4301 |
| 47 | 589769.8640 | 397074.5130 |
| 48 | 589755.3003 | 397074.7100 |
| 49 | 589748.0442 | 397059.0870 |
| 50 | 589749.2358 | 397059.0412 |
| 51 | 589747.5022 | 397045.8307 |
| 52 | 589741.3800 | 397032.4000 |
| 53 | 589736.7140 | 397020.7550 |
| 54 | 589719.5073 | 397021.7747 |
| 55 | 589706.8770 | 397018.2390 |
| 56 | 589704.8150 | 397017.6600 |
| 57 | 589700.2000 | 397015.3000 |
| 58 | 589692.4900 | 397002.1000 |
| 59 | 589689.5500 | 396985.3700 |
| 60 | 589688.0600 | 396968.5270 |
| 61 | 589688.0930 | 396950.8130 |
| 62 | 589682.5680 | 396938.1620 |
| 63 | 589626.2410 | 396939.8520 |
| 64 | 589615.6970 | 396931.7010 |
| 65 | 589604.2480 | 396932.0770 |
| 66 | 589591.4570 | 396919.2210 |
| 67 | 589578.7950 | 396901.1020 |
| 68 | 589572.3380 | 396887.6340 |
| 69 | 589554.4800 | 396849.1700 |
| 70 | 589644.3800 | 396854.4420 |
| 71 | 589673.7930 | 396856.1670 |
| 72 | 589692.4210 | 396857.2600 |
| 73 | 589693.0050 | 396857.2940 |
| 74 | 589739.3100 | 396860.0100 |
| 75 | 589739.3160 | 396859.9050 |
| 76 | 589853.5420 | 396866.5960 |
| 77 | 589884.3700 | 396933.1410 |
| 78 | 589970.2851 | 396974.6764 |
| 79 | 589957.0260 | 397010.3820 |
| 80 | 589958.8090 | 397034.3510 |
| 81 | 589986.5260 | 397077.3360 |
| 82 | 589988.4780 | 397138.7890 |
| 83 | 590042.0620 | 397177.4190 |
| 84 | 589998.0580 | 397279.1200 |
| 85 | 589975.8600 | 397389.8850 |
| 86 | 590001.6620 | 397459.3120 |
| 87 | 590020.3200 | 397485.2970 |
| 88 | 590016.1080 | 397532.6090 |
| 89 | 589943.0660 | 397547.3010 |
| 90 | 589909.5150 | 397559.9090 |
| 91 | 589866.7200 | 397593.0570 |
| 92 | 589715.8940 | 397772.3810 |
| 93 | 589663.0920 | 397802.8940 |
| 94 | 589616.8070 | 397803.4200 |
| 95 | 589556.8392 | 397790.0195 |
| 96 | 589483.7440 | 397761.0690 |
| 97 | 589481.0699 | 397760.1922 |
| 98 | 589481.0290 | 397757.9880 |
| 99 | 589480.6578 | 397751.1544 |
| 100 | 589487.9800 | 397749.9900 |
| 101 | 589546.8896 | 397741.7098 |
| 102 | 589587.9600 | 397735.8800 |
| 103 | 589606.0700 | 397728.0800 |
| 104 | 589608.4200 | 397712.9500 |
| 105 | 589610.8800 | 397706.6900 |
| 106 | 589613.4116 | 397696.5979 |
| 107 | 589624.2646 | 397686.0229 |
| 108 | 589635.0586 | 397672.2919 |

Data: Martie 2018

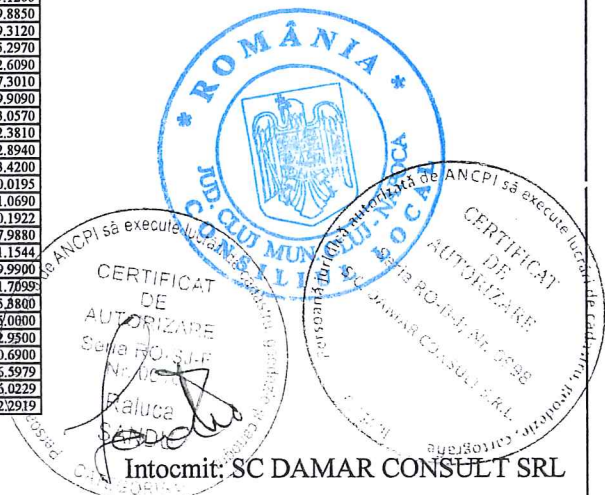

Calculul Suprafetelor
Sistem de proiectie Stereografic 1970
Municipiul Cluj-Napoca, Judetul Cluj
UAT Cluj- Napoca, Cod SIRUTA 54984

| Nr. Pct. | Coordonate pct.de contur | | Lungimi laturi D(i,i+1) |
|----------|--------------------------|-------------|-------------------------|
| | X [m] | Y [m] | |
| 1 | 589642.4827 | 397660.8744 | 6.3187 |
| 2 | 589645.9270 | 397655.5770 | 9.7775 |
| 3 | 589651.7600 | 397647.7300 | 11.9207 |
| 4 | 589658.9450 | 397638.2180 | 12.1535 |
| 5 | 589666.2700 | 397628.5200 | 15.8376 |
| 6 | 589670.0700 | 397613.1450 | 12.9898 |
| 7 | 589670.8560 | 397600.1790 | 25.9972 |
| 8 | 589675.5660 | 397574.6120 | 24.8048 |
| 9 | 589679.2280 | 397550.0790 | 27.1306 |
| 10 | 589692.8221 | 397526.5999 | 22.6603 |
| 11 | 589694.8364 | 397504.0293 | 9.1817 |
| 12 | 589685.6650 | 397503.5940 | 12.6164 |
| 13 | 589685.9980 | 397490.9820 | 61.3013 |
| 14 | 589635.4160 | 397456.3510 | 3.9754 |
| 15 | 589635.4191 | 397452.3756 | 60.1988 |
| 16 | 589695.5699 | 397454.7787 | 1.4353 |
| 17 | 589695.3700 | 397456.2000 | 11.5142 |
| 18 | 589706.7900 | 397457.6700 | 2.6134 |
| 19 | 589707.1579 | 397455.0826 | 44.0678 |
| 20 | 589743.3750 | 397429.9770 | 39.8040 |
| 21 | 589745.0440 | 397390.2080 | 2.9918 |
| 22 | 589748.0330 | 397390.3370 | 22.6937 |
| 23 | 589749.1540 | 397367.6710 | 9.8990 |
| 24 | 589759.0438 | 397368.0986 | 49.4504 |
| 25 | 589762.9212 | 397318.8004 | 11.5102 |
| 26 | 589763.8236 | 397307.3256 | 7.7574 |
| 27 | 589764.4318 | 397299.5921 | 4.2634 |
| 28 | 589760.1707 | 397299.4536 | 14.8762 |
| 29 | 589760.4619 | 397284.5803 | 14.9817 |
| 30 | 589760.8047 | 397269.6025 | 7.6921 |
| 31 | 589768.4890 | 397269.9490 | 44.6428 |
| 32 | 589778.6895 | 397226.4872 | 5.1338 |
| 33 | 589783.8231 | 397226.5330 | 61.9962 |
| 34 | 589789.4310 | 397164.7910 | 0.3079 |
| 35 | 589789.4592 | 397164.4844 | 8.3738 |
| 36 | 589797.8292 | 397164.2325 | 7.8307 |
| 37 | 589805.6587 | 397164.0980 | 1.8083 |
| 38 | 589805.5670 | 397162.2920 | 9.5949 |
| 39 | 589803.0800 | 397153.0250 | 13.5768 |
| 40 | 589797.5590 | 397140.6215 | 17.5951 |
| 41 | 589790.9593 | 397124.3110 | 14.8764 |
| 42 | 589788.7565 | 397109.5986 | 14.4690 |
| 43 | 589785.7775 | 397095.4396 | 11.8026 |
| 44 | 589782.6798 | 397084.0508 | 9.6283 |
| 45 | 589780.7504 | 397074.6178 | 4.7572 |
| 46 | 589775.9969 | 397074.4301 | 6.1335 |
| 47 | 589769.8640 | 397074.5130 | 14.5650 |
| 48 | 589755.3003 | 397074.7100 | 17.2258 |
| 49 | 589748.0442 | 397059.0870 | 1.1925 |
| 50 | 589749.2358 | 397059.0412 | 13.3238 |
| 51 | 589747.5022 | 397045.8307 | 14.7603 |
| 52 | 589741.3800 | 397032.4000 | 12.5450 |
| 53 | 589736.7140 | 397020.7550 | 17.2369 |
| 54 | 589719.5073 | 397021.7747 | 13.1159 |
| 55 | 589706.8770 | 397018.2390 | 2.1417 |
| 56 | 589704.8150 | 397017.6600 | 5.1834 |
| 57 | 589700.2000 | 397015.3000 | 15.2867 |
| 58 | 589692.4900 | 397002.1000 | 16.9864 |
| 59 | 589689.5500 | 396985.3700 | 16.9088 |
| 60 | 589688.0600 | 396968.5270 | 17.7140 |
| 61 | 589688.0930 | 396950.8130 | 13.8048 |
| 62 | 589682.5680 | 396938.1620 | 56.3523 |
| 63 | 589626.2410 | 396939.8520 | 13.3272 |
| 64 | 589615.6970 | 396931.7010 | 11.4552 |
| 65 | 589604.2480 | 396932.0770 | 18.1352 |
| 66 | 589591.4570 | 396919.2210 | 22.1049 |
| 67 | 589578.7950 | 396901.1020 | 14.9359 |
| 68 | 589572.3380 | 396887.6340 | 42.4074 |
| 69 | 589554.4800 | 396849.1700 | 90.0545 |
| 70 | 589644.3800 | 396854.4420 | 29.4635 |
| 71 | 589673.7930 | 396856.1670 | 18.6600 |
| 72 | 589692.4210 | 396857.2600 | 0.5850 |
| 73 | 589693.0050 | 396857.2940 | 46.3846 |
| 74 | 589739.3100 | 396860.0100 | 0.1052 |
| 75 | 589739.3160 | 396859.9050 | 114.4218 |
| 76 | 589853.5420 | 396866.5960 | 73.3390 |
| 77 | 589884.3700 | 396933.1410 | 95.4285 |
| 78 | 589970.2851 | 396974.6764 | 38.0880 |
| 79 | 589957.0260 | 397010.3820 | 24.0352 |
| 80 | 589958.8090 | 397034.3510 | 51.1463 |
| 81 | 589986.5260 | 397077.3360 | 61.4840 |
| 82 | 589988.4780 | 397138.7890 | 66.0570 |
| 83 | 590042.0620 | 397177.4190 | 110.8127 |
| 84 | 589998.0580 | 397279.1200 | 112.9674 |
| 85 | 589975.8600 | 397389.8850 | 74.0665 |
| 86 | 590001.6620 | 397459.3120 | 31.9897 |
| 87 | 590020.3200 | 397485.2970 | 47.4991 |
| 88 | 590016.1080 | 397532.6090 | 74.5050 |
| 89 | 589943.0660 | 397547.3010 | 35.8418 |
| 90 | 589909.5150 | 397559.9090 | 54.1313 |
| 91 | 589866.7200 | 397593.0570 | 234.3194 |
| 92 | 589715.8940 | 397772.3810 | 60.9844 |
| 93 | 589663.0920 | 397802.8940 | 46.2880 |
| 94 | 589616.8070 | 397803.4200 | 61.4468 |
| 95 | 589556.8392 | 397790.0195 | 78.6196 |
| 96 | 589483.7440 | 397761.0690 | 2.8142 |
| 97 | 589481.0699 | 397760.1922 | 2.2046 |
| 98 | 589481.0290 | 397757.9880 | 6.8437 |
| 99 | 589480.6578 | 397751.1544 | 7.4142 |
| 100 | 589487.9800 | 397749.9900 | 59.4887 |
| 101 | 589546.8896 | 397741.7099 | 41.5553 |
| 102 | 589587.9600 | 397735.3800 | 20.8738 |
| 103 | 589606.0700 | 397725.0000 | 12.2770 |
| 104 | 589608.4200 | 397712.9500 | 12.5044 |
| 105 | 589610.8800 | 397700.6900 | 4.8119 |
| 106 | 589613.4116 | 397696.5979 | 15.1532 |
| 107 | 589624.2646 | 397686.0229 | 17.4657 |
| 108 | 589635.0586 | 397672.2919 | 13.6190 |

S=220876 mp P=3115.4007m

Data: Martie 2018



propunerea de dezlipire
Scara 1:2000

| | |
|---------------------|------------------------------------|
| Nr. cadastral | Suprafata manusa a imobilului (mp) |
| 274605 | 220876 |
| Nr. Cartea Funciara | |
| 274605 | |

| |
|--|
| Adresa imobilului |
| Municipal Cluj-Napoca, Judetul Cluj |
| Unitatea Administrativ-Teritoriala (UAT) |
| Cluj-Napoca |

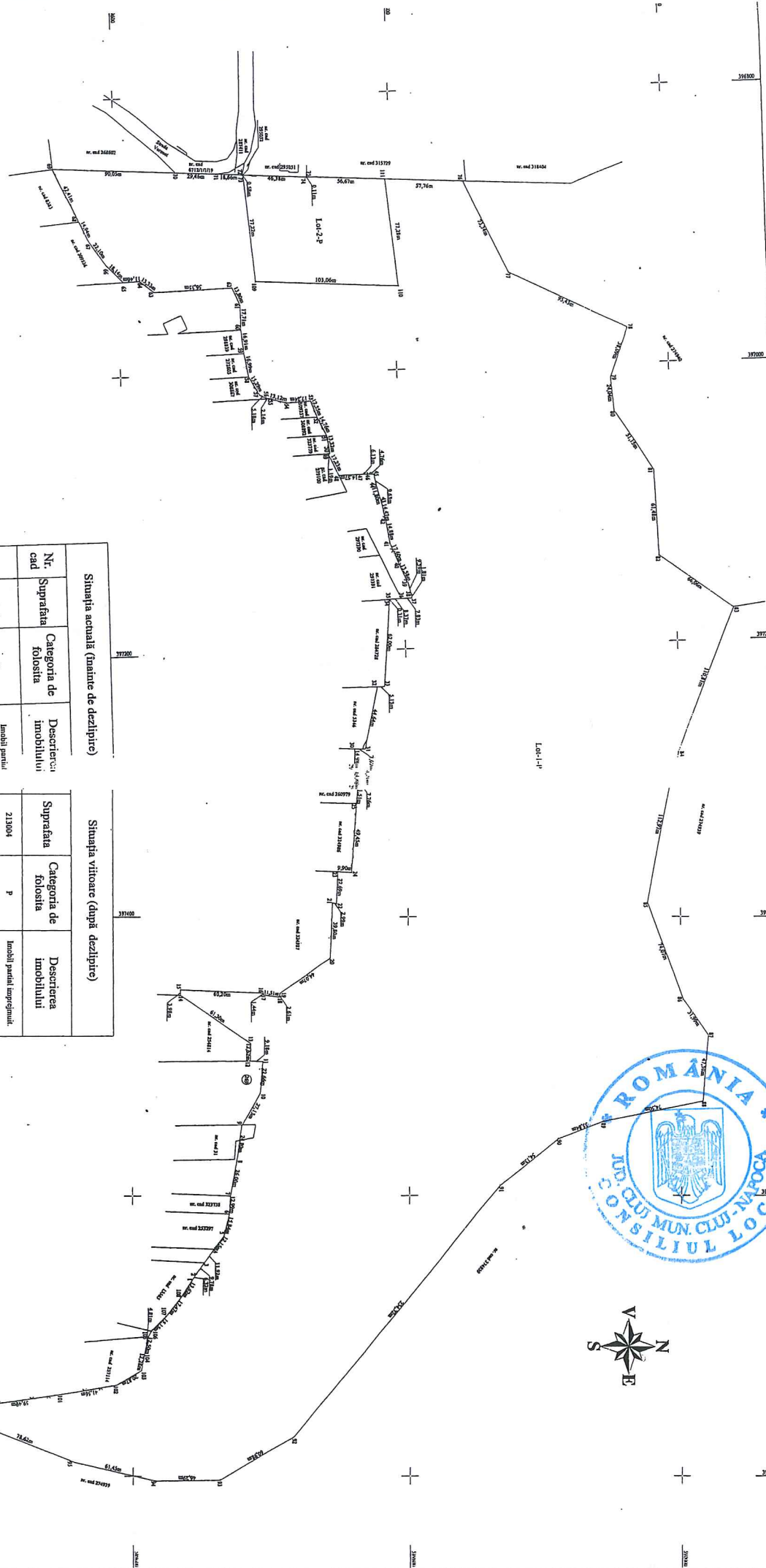
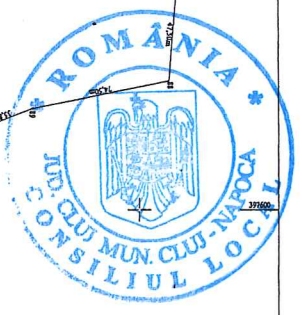

| Situatia actuala (nainte de dezlipire) | | | |
|--|---------------|-----------------------|---------------------------|
| Nr. cad | Suprafata | Categoria de folosita | Descrierea imobilului |
| 274605 | 220876 | P | Imobil partial impregniat |
| Total | 220876 | | |

| Situatia viitoare (dupa dezlipire) | | | |
|------------------------------------|-----------------------|-----------------------|---------------------------|
| Suprafata | Categoria de folosita | Descrierea imobilului | Imobil partial impregniat |
| 213004 | P | | |
| 7872 | P | | |
| Total | 220876 | | |

Executant: SC DAMAR CONSULT SRL
 Confirma-se manusa a terenului, a terenului impregniat, a terenului de constructii, a terenului de constructii impregniat si a terenului de constructii impregniat si a terenului de constructii impregniat.

Inspector
 confirm introducerea imobilului in baza de date integrata si atribuirea numarului cadastral

Semnatura si stampila
 Dan Munteanu

Semnatura si parafă
 Data: _____
 pila BCP