Consiliul local al municipiului
Cluj-Napoca

44/11.07.2013

PROIECT AVIZAT:
SECRETAR
Jr. Aurora Țărmure

HOTĂRÂRE

privind atribuirea de denumiri unor străzi noi din municipiul Cluj-Napoca

Consiliul local al municipiului Cluj-Napoca întrunit în şedinţă ordinară,

Examinând proiectul de hotărâre privind atribuirea de denumiri unor străzi noi din municipiul Cluj-Napoca – proiect din iniţiativa primarului;

Analizând Referatul nr. 105730 din 28.06.2013 al Direcţiei urbanism, prin care se propune atribuirea de denumiri unor străzi noi din municipiul Cluj-Napoca;

Reţinând prevederile Legii nr. 48/2003 pentru aprobarea Ordonanţei Guvernului nr. 63/2002 privind atribuirea sau schimbarea de denumiri;

Avînd în vedere avizul comisiei de specialitate;

Potrivit dispoziţiunilor art. 36 al. 2 lit."c", al. 5 lit. "d", 39 al. 1 şi 45 din Legea nr. 215/ 2001 a administraţiei publice locale, republicată, cu modificările şi completările ulterioare,

H O T Ă R Ă Ş T E :

Art. 1. – Se aprobă atribuirea de denumiri unor străzi din municipiul Cluj-Napoca, conform Anexei, care face parte integrantă din prezenta hotărâre.

Art. 2. – Se aprobă încadrarea străzilor cărora li se atribuie denumire prin prezenta hotărâre în *zona fiscală "D"*, cf. Anexei.

Art. 3. – Cu îndeplinirea prevederilor hotărârii se încredinţează Direcţia urbanism şi Direcţia Taxe şi impozite locale.

PREŞEDINTE DE ŞEDINŢĂ,

CONTRASEMNEAZĂ:
Secretarul municipiului,
Jr. Aurora Ţărmure

Nr. ..... din ..... iulie 2013
(Hotărârea a fost adoptată cu ..... voturi)

Consiliul local al municipiului Cluj-Napoca
Direcția Urbanism

Nr. 105730 din 28.06.2013

APROBAT:
Primar,
Emil Boc

REFERAT

privind atribuirea de denumiri unor străzi noi din municipiul Cluj-Napoca

Direcția Urbanism supune aprobării Consiliului local al municipiului Cluj-Napoca, propunerea de atribuire de denumiri unor străzi noi din municipiu.

Străzile (aleile) au fost proiectate în documentații de urbanism - P.U.D. - aprobate prin Hotărâri ale Consiliului local sau sunt drumuri de câmp existente. În vederea eliberării autorizațiilor de construire este necesar să stabilim adresele poştale ale imobilelor, adrese ce vor fi înscrise pe respectivele autorizații. Serviciul de specialitate, în colaborare cu proiectanții vor stabili numerotarea poştală a parcelelor.

Propunerea de atribuire de denumiri străzilor proiectate se face şi la solicitarea cetățenilor care au intenția de a construi sau locuiesc în zonele respective, sau a unor instituții (UM 01369).

Denumirile propuse sunt cele cuprinse în lista anexată. Nu propunem atribuirea ca denumire a unor nume de personalități ori evenimente istorice, politice, culturale sau de orice altă natură, astfel că nu este necesar ca acestea să fie avizate de Comisia județeană de atribuire a denumirilor Cluj, cf. Ordonanței nr. 63 din 29 august 2002, actualizată, privind atribuirea sau schimbarea de denumiri, cu modificările aduse de Legea nr. 48 din 21 ianuarie 2003. Propunerea de atribuiri s-a făcut cu acordul Comisiei pentru învățământ, cultură, culte, drepturile omului, minorități şi societatea civilă.

Denumirile propuse prin prezentul referat nu a fost atribuite altor străzi şi nu sunt înscrise în Nomenclatorul străzilor din municipiu.

Mai propunem prin prezentul referat încadrarea străzilor noi în zone fiscale.

Avand în vedere necesitatea stabilirii adreselor poştale în vederea eliberării autorizațiilor de construire sau a certificatelor de atestare a edificării construcțiilor, susținem aprobarea atribuirii denumirilor propuse.

Arhitect şef,
Arh. Ligia Subțirică

Director executiv,
Ing. Corina Ciuban

VIZAT
Data 04.07.2013
Semnătura

Redactat: Consilier Ion Buligă
1 exemplar

44/2

Consiliul local al municipiului Cluj-Napoca
Direcția Urbanism

Anexă
la Hotărârea nr. ...../2013

Lista denumirilor de străzi atribuite

	Denumire propusă	amplasament	observații	zona fiscală
1	Str. Valea Drăganului	din str. Vlădeasa, spre nord, strada „A" din PUZ	PUZ str. Vlădeasa nord HCL nr. 18/2009	„D"
2	Str. Beliş	din str. Valea Drăganului, spre est, strada „C" din PUZ	PUZ str. Vlădeasa nord HCL nr. 18/2009	„D"
3	Str. Negreni	din str. Valea Drăganului, spre est, strada „B" din PUZ	PUZ str. Vlădeasa nord HCL nr. 18/2009	„D"
4	Aleea Hortensiei	din str. Făgetului, spre est, drum de câmp existent	Drum regularizat prin PUD 3 locuințe – HCL 22/2009	„D"
5	Aleea Anemonelor	zona Sopor - Eperiş	PUZ Sopor „La Eperiş" HCL nr. 39/2013	„D"
6	Str. Mentenanței	din Calea Someşeni, spre sud, pe lângă unitatea militară	drum existent	"D"

Arhitect şef,
Arh. Ligia Subțirică

Director executiv,
Ing. Corina Ciuban

Redactat: Consilier Ion Buligă
1 exemplar

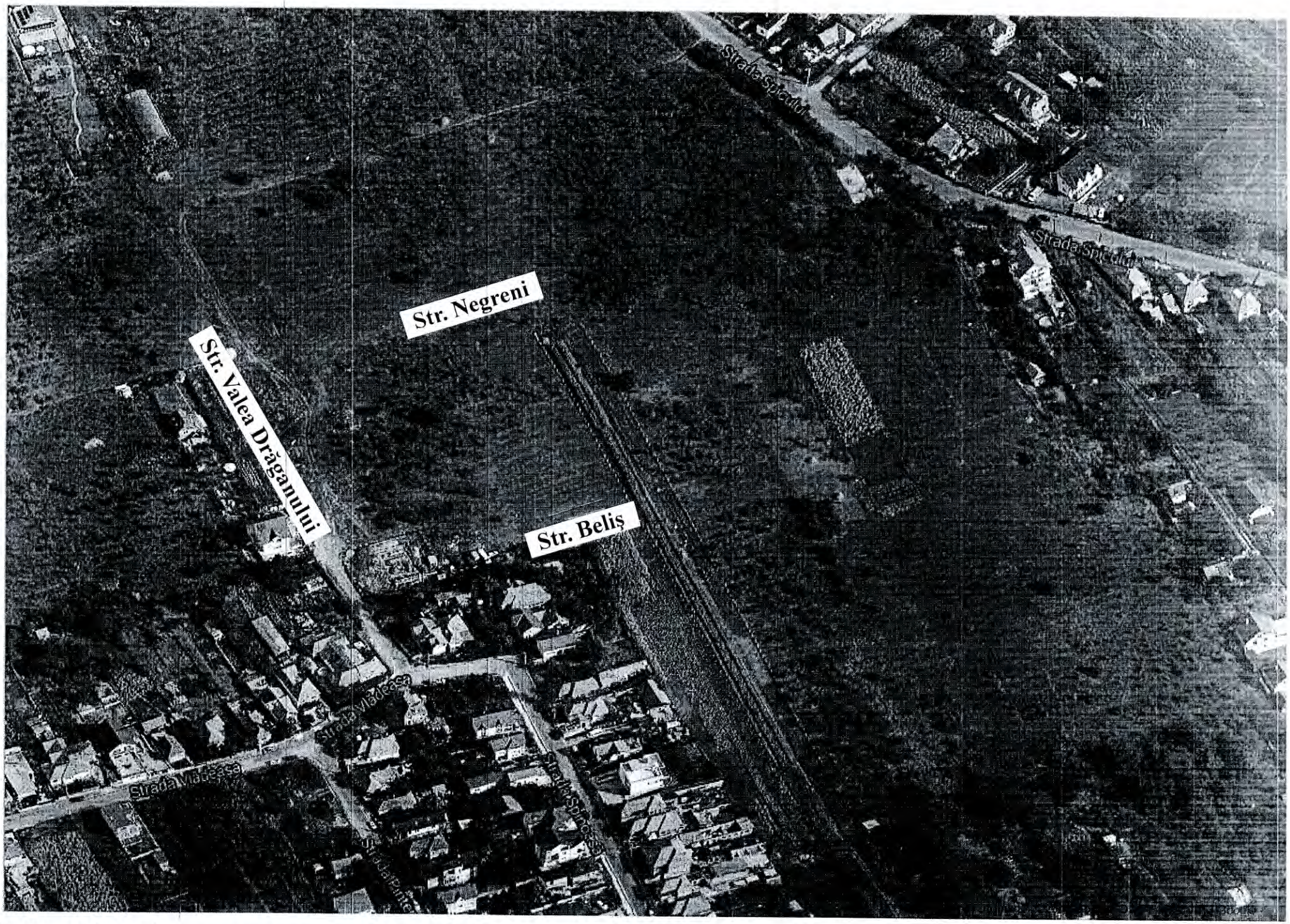

https://maps.google.com/

27.06.2013

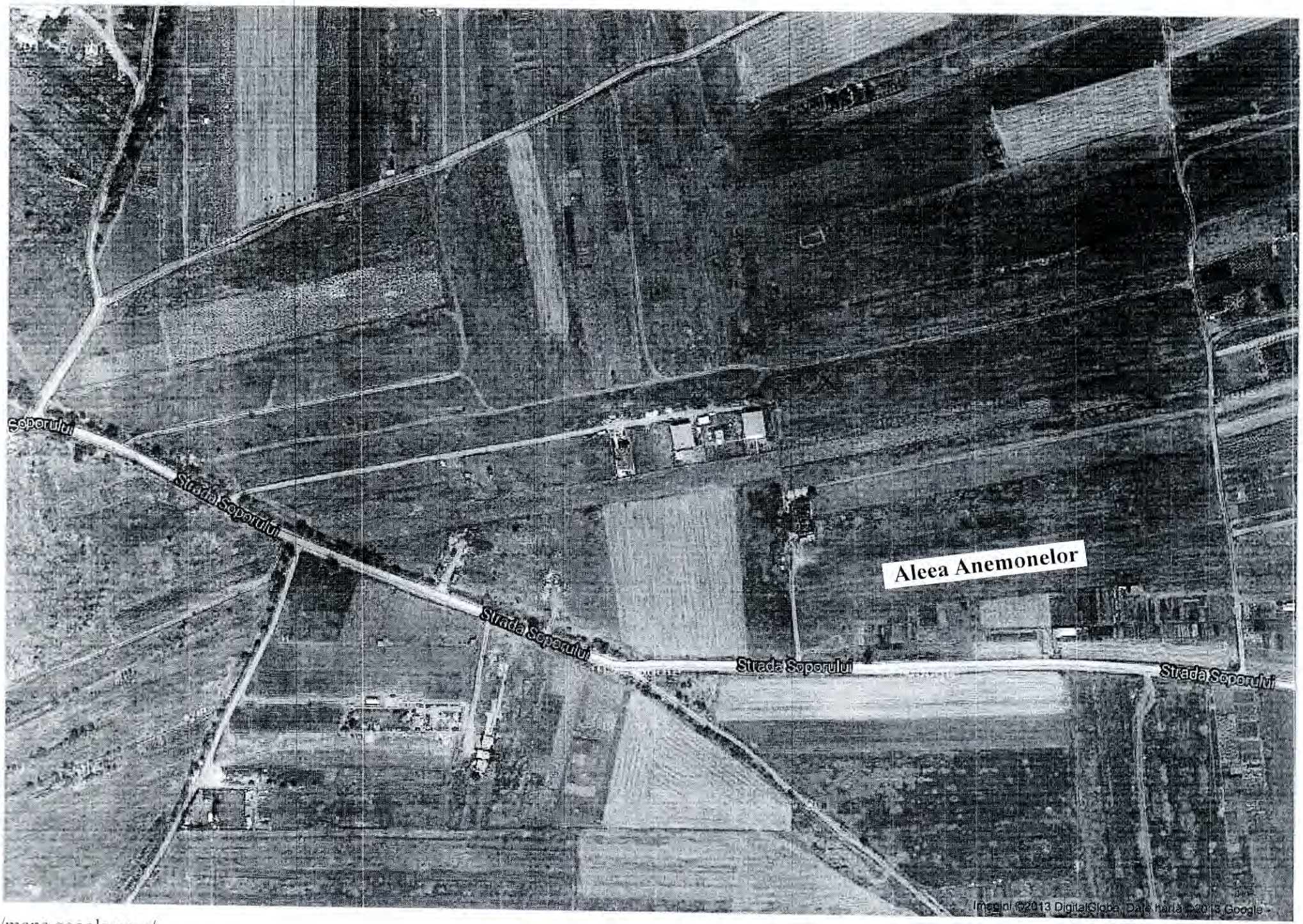

https://maps.google.com/

27.06.2013

Calea Turzii
Calea Turzii
Calea Turzii
Teren sintetic
Calea Turzii
Aleea Hortensiei
Strada Eugen Ionesco
Strada Eugen Ionesco
Strada Eugen Ionesco
STIL
SCI&C
Mobevolution
SRL

44/6

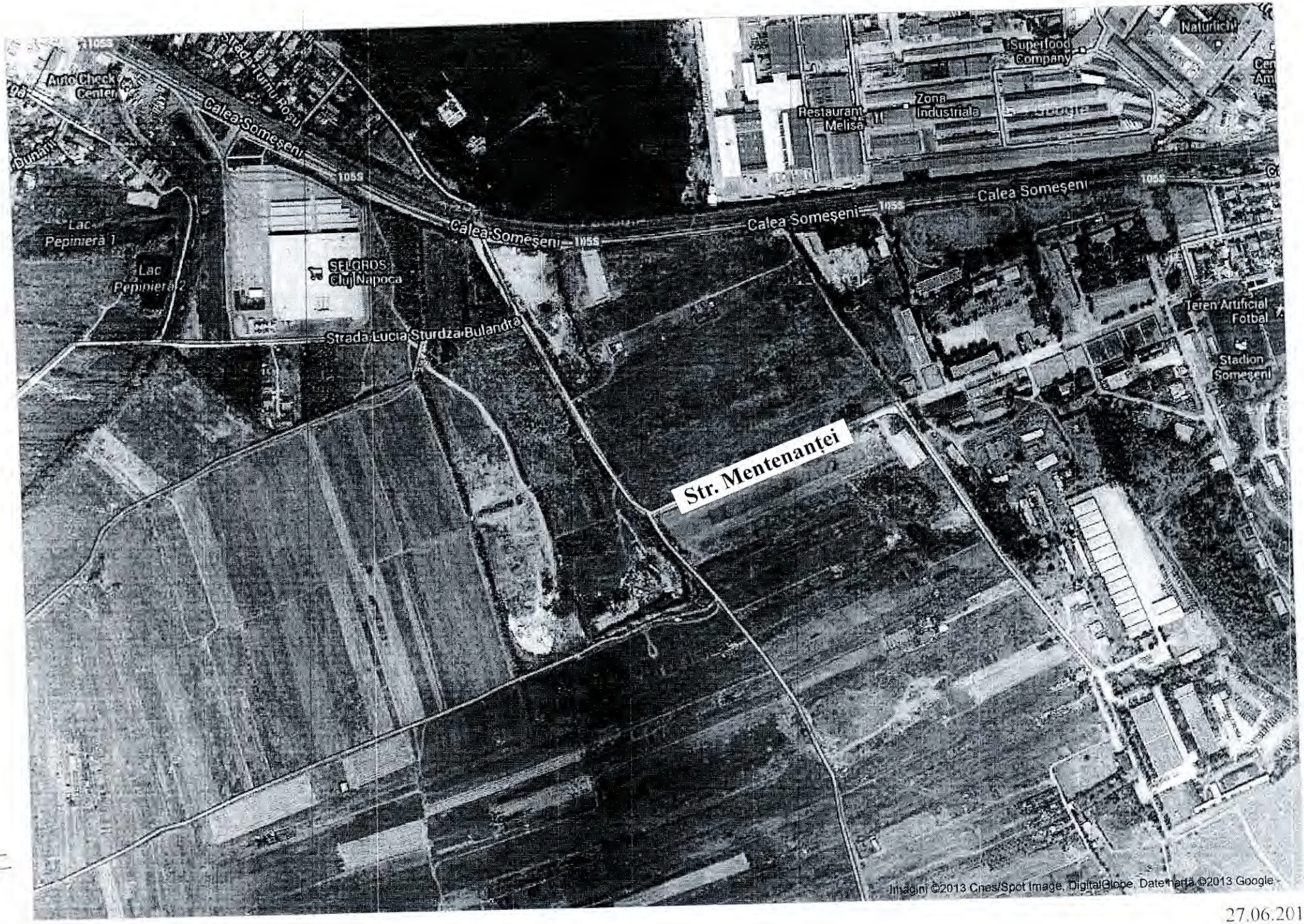

27.06.2013

https://maps.google.com/